III.2.3. ZONA DE FLUJO PREFERENTE

CSV: 07E5001B9B5800V3V3X2S6U5D5

La autenticidad de este documento
se puede comprobar con el código
07E5001B9B5800V3V3X2S6U5D5
en https://sede.utrera.org

FIRMANTE - FECHA
MARIA EUGENIA PARIENTE CORNEJO-TÉCNICA SUPERIOR DE URBANISMO - 25/03/2021
serialNumber=S2833002E,CN=Sello de tiempo TS@ - @firma,OU=Secretaría General de Administración Digital,O=Secretaría de Estado de Función Pública,C=ES - 25/03/2021 09:14:04

DILIGENCIA: APROBACION INICIAL POR DECRETO DE ALCALDIA NUM. 2021/01363 DE FECHA 26/02/2021 Y DECRETO DE RECTIFICACION DE ERRORES NUM. 2021/01495 DE FECHA 02/03/2021

DOCUMENTO: 20211809240
Fecha: 25/03/2021
Hora: 09:14

Página 1 de 8

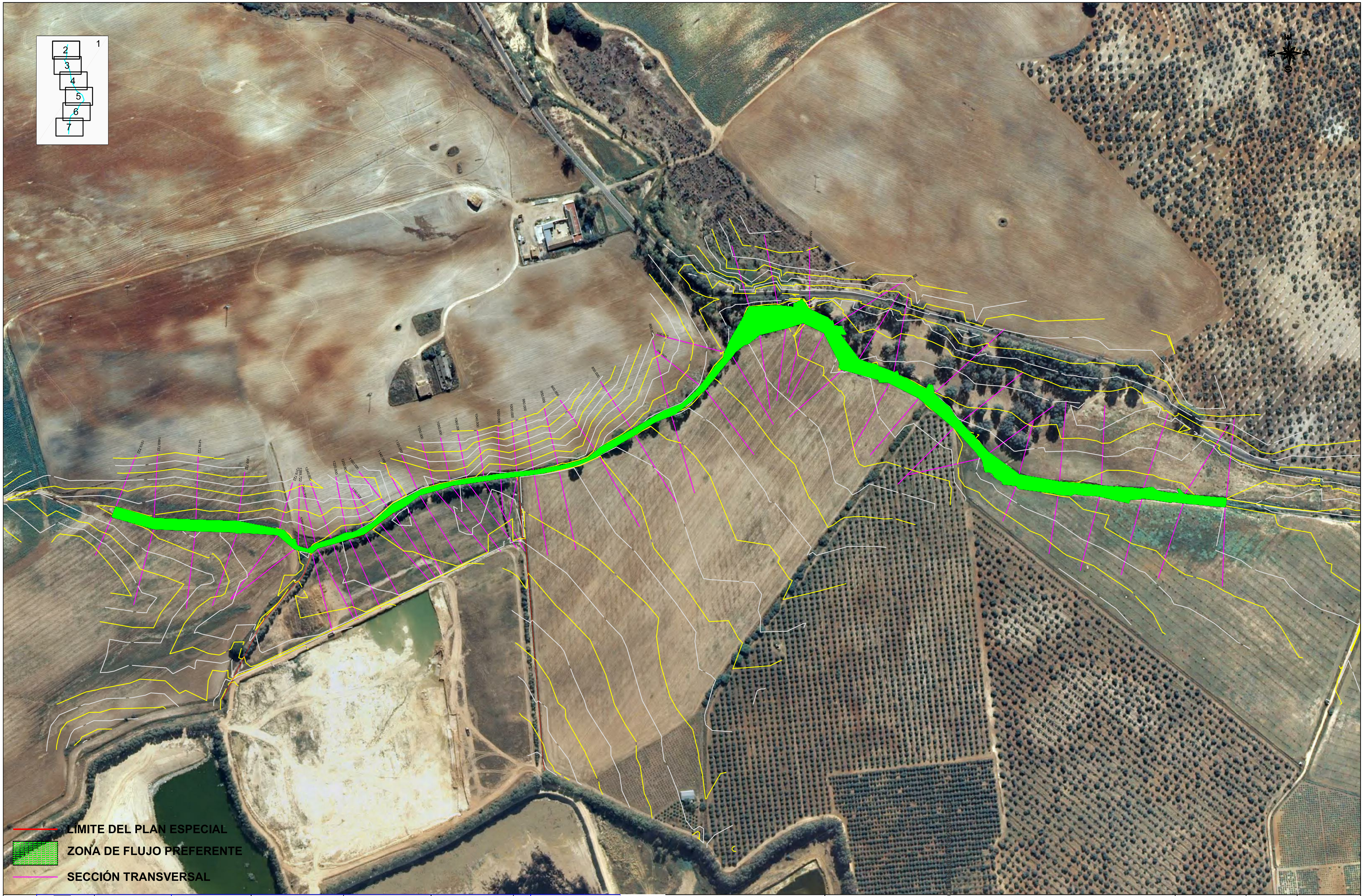

PROMOTOR:

EMPRESA CONSULTORA:

CIMA Consultores

C/ Loma de Dilar 98 6ºA
18008 Granada
Tlno.: 958 21 56 70
Fax: 958 21 58 64
WWW.cimaconsultores.net
info@cimaconsultores.net

Dibujado por:
JUAN DOMÍNGUEZ BERNAL

Revisado por:
JUAN DOMÍNGUEZ BERNAL

ING. AUTOR ESTUDIO:
JUAN DOMÍNGUEZ BERNAL
Ingeniero de Caminos, Canales
y Puertos
Colegiado nº: 23657

Emplazamiento:
TERMINO MUNICIPAL DE
ALCALÁ DE GUADAÍRA
(SEVILLA)

TÍTULO DEL PROYECTO:

ESTUDIO DE INUNDA DE UN ARROYO INNOMINADO
ADYACENTE AL CEN TEGRAL DE TRATAMIENTO DE
RESIDUOS UR MONTEMARTA-CÓNICA

DENOMINACIÓN:

ZONA DE FLUJO PREFERENTE

FECHA:		ESCALA:	NÚMERO DE PLANO
FEBRERO 2.013		1:4.000	**III.2.3**
EDICIÓN:	FORMATO:		HOJA:
1	A3		1 DE 7

La autenticidad de este documento
se puede comprobar con el código
07E5001B9B5800V3V3X2S6U5D5
en https://sede.utrera.org

FIRMANTE - FECHA
MARIA EUGENIA PARIENTE CORNEJO-TÉCNICA SUPERIOR DE URBANISMO - 25/03/2021
serialNumber=S2833002E,CN=Sello de tiempo TS@ - @firma,OU=Secretaría General de Administración
Digital,O=Secretaría de Estado de Función Pública,C=ES - 25/03/2021 09:14:04

DILIGENCIA: APROBACIÓN INICIAL POR DECRETO DE ALCALDIA NUM. 2021/01363 DE FECHA 26/02/2021 Y DECRETO DE RECTIFICACIÓN DE ERRORES NUM. 2021/01455 DE FECHA 02/03/2021

DOCUMENTO: 20211809240
Fecha: 25/03/2021
Hora: 09:14

CSV: 07E5001B9B5800V3V3X2S6U5D5

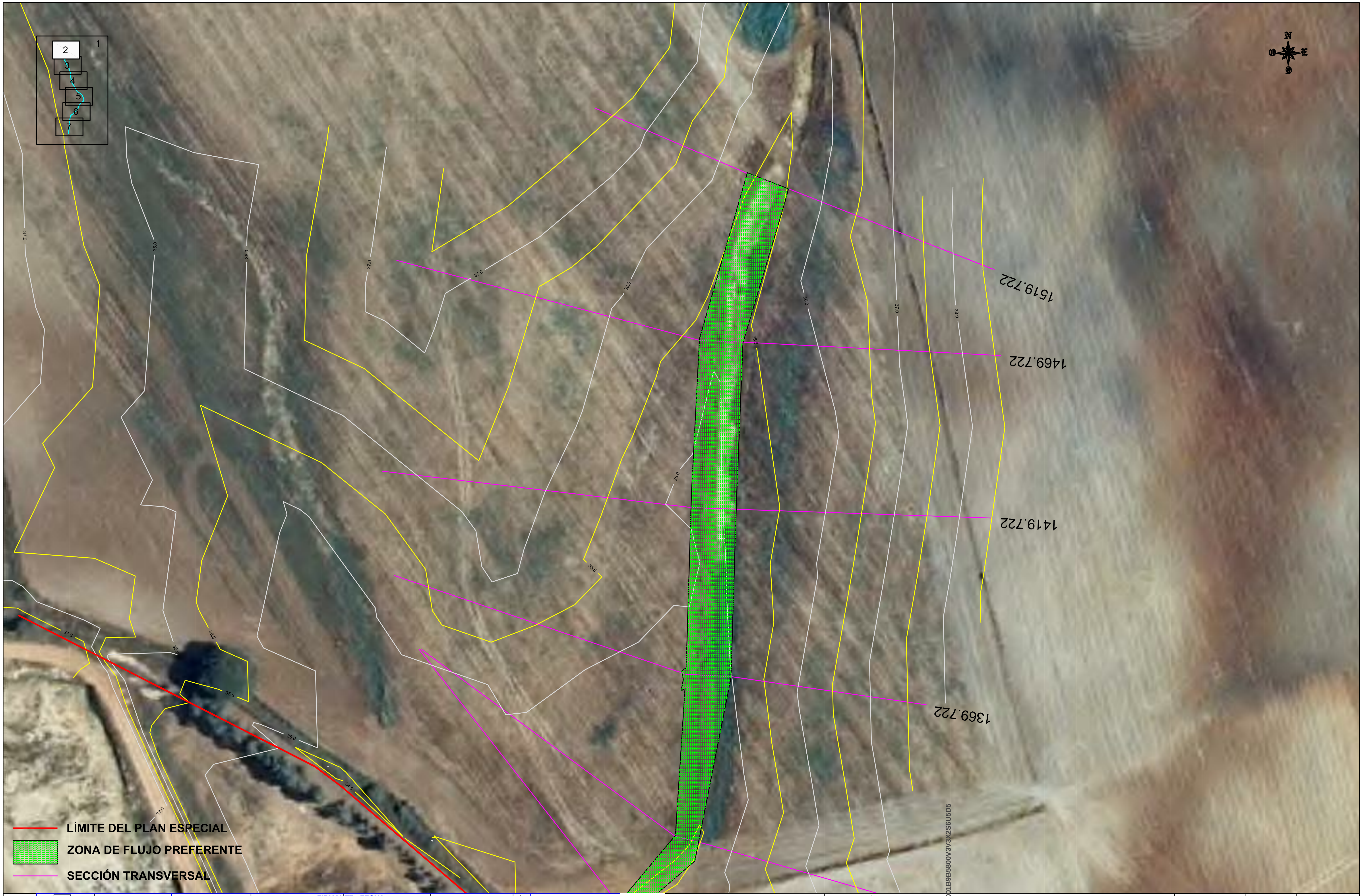

LÍMITE DEL PLAN ESPECIAL

🟩 ZONA DE FLUJO PREFERENTE

SECCIÓN TRANSVERSAL

PROMOTOR:

EMPRESA CONSULTORA:
CIMA Consultores
C/ Loma de Dílar 98 6ºA
18008 Granada
Tlno: 958 21 58 70
Fax: 958 21 58 64
WWW.cimaconsultores.net
info@cimaconsultores.net

Dibujado por:
JUAN DOMÍNGUEZ BERNAL
Revisado por:
JUAN DOMÍNGUEZ BERNAL

ING. AUTOR DEL ESTUDIO:
JUAN DOMÍNGUEZ BERNAL
Ingeniero de Caminos, Canales y Puertos
Colegiado nº: 23657

Emplazamiento:
TÉRMINO MUNICIPAL DE
ALCALÁ DE GUADAÍRA
(SEVILLA)

TÍTULO DEL PROYECTO:
ESTUDIO DE INUNDA DE UN ARROYO INNOMINADO
ADYACENTE AL CEN TEGRAL DE TRATAMIENTO DE
RESIDUOS UR MONTEMARTA-CÓNICA

DENOMINACIÓN:
ZONA DE FLUJO PREFERENTE

FECHA: FEBRERO 2.013
EDICIÓN: 1
FORMATO: A3
ESCALA: 1:1.000
NÚMERO DE PLANO: III.2.3
HOJA: 2 DE 7

La autenticidad de este documento
se puede comprobar con el código
07E5001B9B5800V3V3X2S6U5D5
en https://sede.utrera.org

FIRMANTE - FECHA
MARIA EUGENIA PARIENTE CORNEJO-TÉCNICA SUPERIOR DE URBANISMO - 25/03/2021
serialNumber=S2833002E,CN=Sello de tiempo TS@ - @firma,OU=Secretaría General de Administración Digital,O=Secretaría de Estado de Función Pública,C=ES - 25/03/2021 09:14:04

DILIGENCIA: APROBACIÓN INICIAL POR DECRETO DE ALCALDIA NUM. 2021/01363 DE FECHA 26/02/2021 Y DECRETO DE RECTIFICACIÓN DE ERRORES NUM. 2021/01455 DE FECHA 02/03/2021

DOCUMENTO: 20211809240
Fecha: 25/03/2021
Hora: 09:14

CSV: 07E5001B9B5800V3V3X2S6U5D5

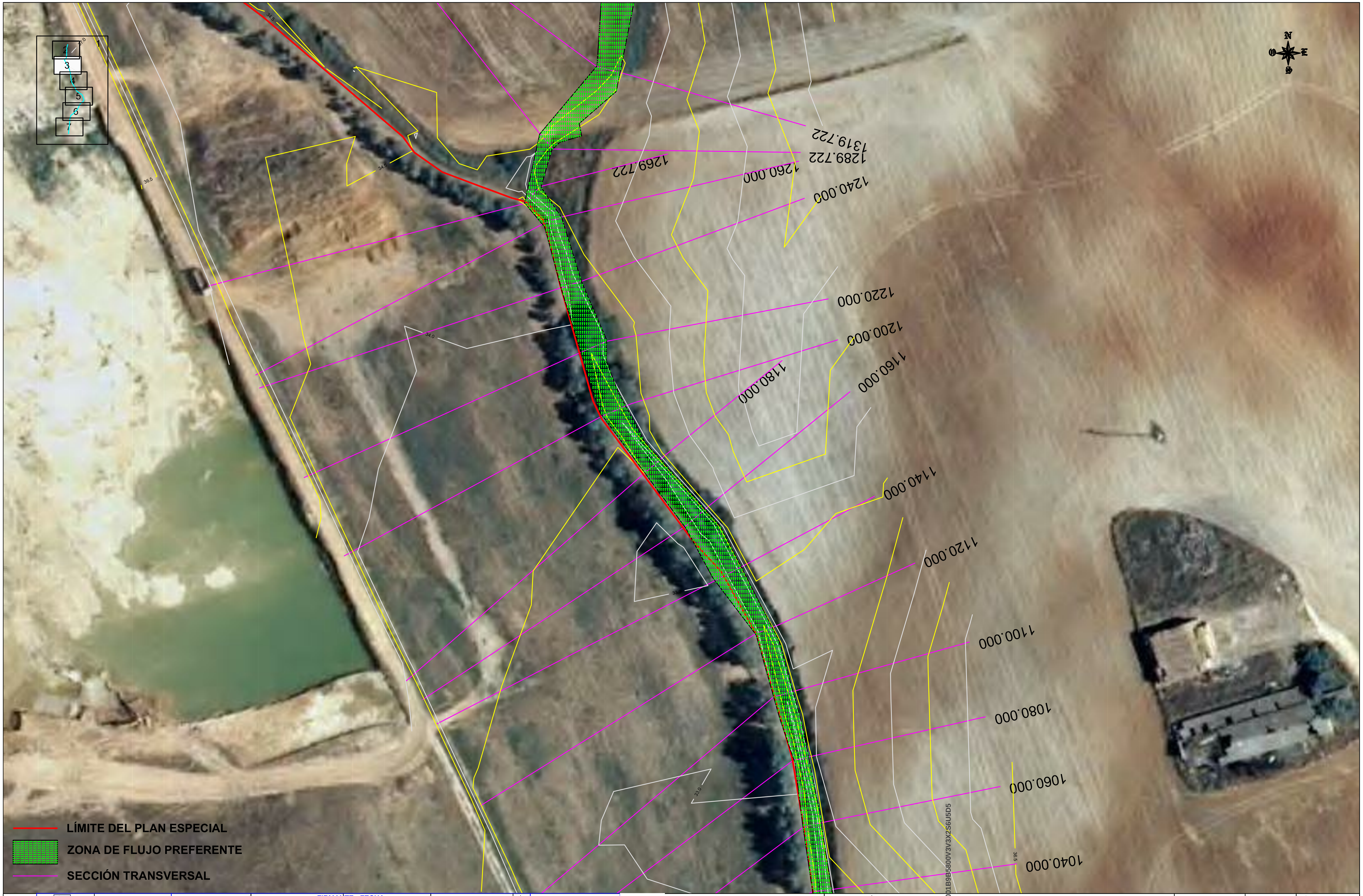

▬ LÍMITE DEL PLAN ESPECIAL

▨ ZONA DE FLUJO PREFERENTE

— SECCIÓN TRANSVERSAL

PROMOTOR:

EMPRESA CONSULTORA:
CIMA Consultores

C/ Loma de Dílar 98 6ºA
18008 Granada
Tlno: 958 21 58 70
Fax: 958 21 58 6
www.cimaconsultores.net
info@cimaconsultores.net

Dibujado por:
JUAN DOMÍNGUEZ BERNAL

Revisado por:
JUAN DOMÍNGUEZ BERNAL

ING. AUTOR ESTUDIO:
JUAN DOMÍNGUEZ BERNAL
Ingeniero de Caminos, Canales y Puertos
Colegiado nº: 23657

Emplazamiento:
TÉRMINO MUNICIPAL DE
ALCALÁ DE GUADAÍRA
(SEVILLA)

TÍTULO DEL PROYECTO:
ESTUDIO DE INUNDA DE UN ARROYO INNOMINADO
ADYACENTE AL CEN TEGRAL DE TRATAMIENTO DE
RESIDUOS UR MONTEMARTA-CÓNICA

DENOMINACIÓN:
ZONA DE FLUJO PREFERENTE

FECHA:	ESCALA:	NÚMERO DE PLANO
FEBRERO 2.013	1:1.000	III.2.3
EDICIÓN: 1 / FORMATO: A3		HOJA: 3 DE 7

DOCUMENTO FIRMADO DIGITALMENTE

La autenticidad de este documento se puede comprobar con el código 07E5001B9B5800V3V3X2S6U5D5 en https://sede.utrera.org

FIRMANTE - FECHA
MARIA EUGENIA PARIENTE CORNEJO-TÉCNICA SUPERIOR DE URBANISMO - 25/03/2021
serialNumber=S2833002E,CN=Sello de tiempo TS@ - @firma,OU=Secretaría General de Administración Digital,O=Secretaría de Estado de Función Pública,C=ES - 25/03/2021 09:14:04

DILIGENCIA: APROBACIÓN INICIAL POR DECRETO DE ALCALDIA NUM. 2021/01363 DE FECHA 26/02/2021 Y DECRETO DE RECTIFICACIÓN DE ERRORES NUM. 2021/01455 DE FECHA 02/03/2021

DOCUMENTO: 20211809240
Fecha: 25/03/2021
Hora: 09:14

CSV: 07E5001B9B5800V3V3X2S6U5D5

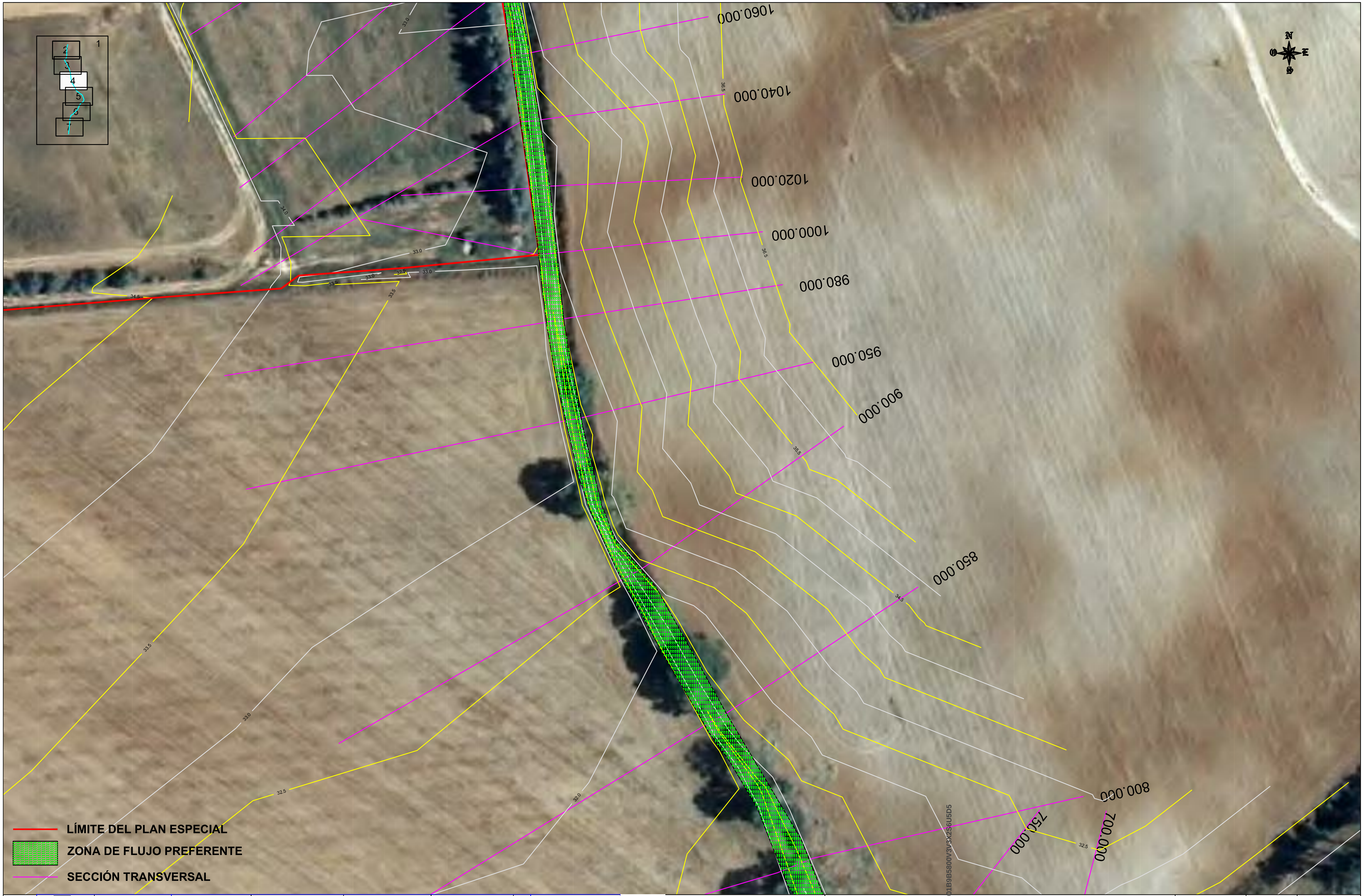

LÍMITE DEL PLAN ESPECIAL

🟩 **ZONA DE FLUJO PREFERENTE**

SECCIÓN TRANSVERSAL

PROMOTOR:
ABORGASE

EMPRESA CONSULTORA:
CIMA Consultores

C/ Loma de Dílar 98 6ºA
18008 Granada
Tlno: 958 21 58 70
Fax: 958 21 58 6
www.cimaconsultores.net
info@cimaconsultores.net

Dibujado por:
JUAN DOMÍNGUEZ BERNAL

Revisado por:
JUAN DOMÍNGUEZ BERNAL

ING. AUTOR ESTUDIO:
JUAN DOMÍNGUEZ BERNAL
Ingeniero de Caminos, Canales y Puertos
Colegiado nº: 23657

Emplazamiento:
TÉRMINO MUNICIPAL DE
ALCALÁ DE GUADAÍRA
(SEVILLA)

TÍTULO DEL PROYECTO:
ESTUDIO DE INUNDA DE UN ARROYO INNOMINADO
ADYACENTE AL CEN TEGRAL DE TRATAMIENTO DE
RESIDUOS UR MONTEMARTA-CÓNICA

DENOMINACIÓN:
ZONA DE FLUJO PREFERENTE

FECHA:
FEBRERO 2.013

EDICIÓN: 1

FORMATO: A3

ESCALA:
1:1.000

NÚMERO DE PLANO
III.2.3

HOJA:
4 DE 7

DOCUMENTO FIRMADO DIGITALMENTE

La autenticidad de este documento
se puede comprobar con el código
07E5001B9B5800V3V3X2S6U5D5
en https://sede.utrera.org

FIRMANTE - FECHA
MARIA EUGENIA PARIENTE CORNEJO-TÉCNICA SUPERIOR DE URBANISMO - 25/03/2021
serialNumber=S2833002E,CN=Sello de tiempo TS@ - @firma,OU=Secretaría General de Administración Digital,O=Secretaría de Estado de Función Pública,C=ES - 25/03/2021 09:14:04

DILIGENCIA: APROBACIÓN INICIAL POR DECRETO DE ALCALDIA NUM. 2021/01363 DE FECHA 26/02/2021 Y DECRETO DE RECTIFICACIÓN DE ERRORES NUM. 2021/01455 DE FECHA 02/03/2021

DOCUMENTO: 20211809240
Fecha: 25/03/2021
Hora: 09:14

CSV: 07E5001B9B5800V3V3X2S6U5D5

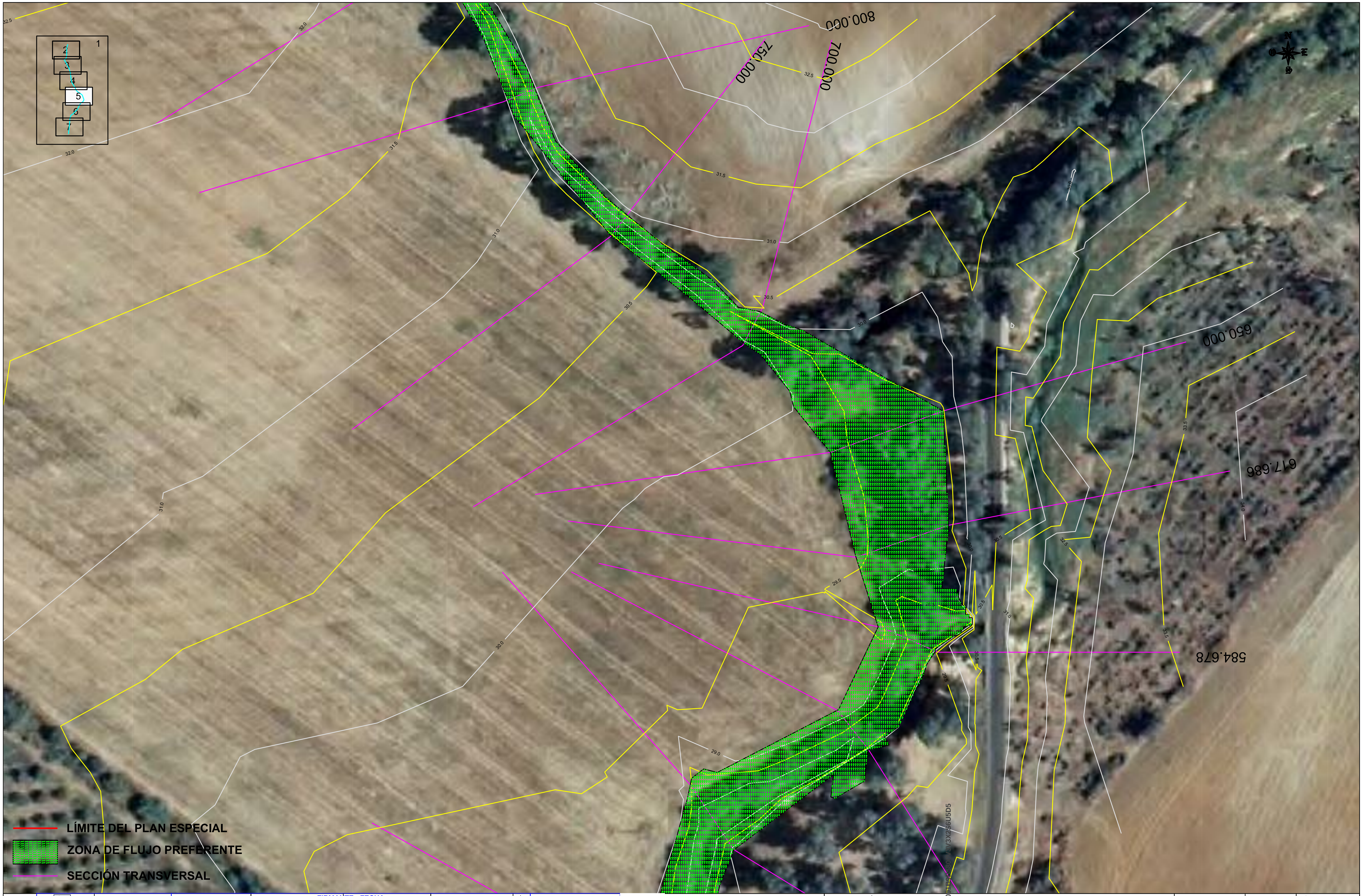

LÍMITE DEL PLAN ESPECIAL
🟩 ZONA DE FLUJO PREFERENTE
SECCIÓN TRANSVERSAL

PROMOTOR: ABORGASE	EMPRESA CONSULTORA: CIMA Consultores	C/ Loma de Dilar 98 6ºA 18008 Granada Tlfno: 958 21 56 70 Fax: 958 21 58 68 www.cimaconsultores.net info@cimaconsultores.net	Dibujado por: JUAN DOMÍNGUEZ BERNAL Revisado por: JUAN DOMÍNGUEZ BERNAL	ING. AUTOR ESTUDIO: JUAN DOMÍNGUEZ BERNAL Ingeniero de Caminos, Canales y Puertos Colegiado nº: 23657	Emplazamiento: TÉRMINO MUNICIPAL DE ALCALÁ DE GUADAÍRA (SEVILLA)	TÍTULO DEL PROYECTO: ESTUDIO DE INUNDA DE UN ARROYO INNOMINADO ADYACENTE AL CEN TEGRAL DE TRATAMIENTO DE RESIDUOS U MONTEMARTA-CÓNICA

DENOMINACIÓN:	FECHA:	ESCALA:	NÚMERO DE PLANO
ZONA DE FLUJO PREFERENTE	FEBRERO 2.013	1:1.000	III.2.3
	EDICIÓN: 1 / FORMATO: A3		HOJA: 5 DE 7

La autenticidad de este documento se puede comprobar con el código 07E5001B9B5800V3V3X2S6U5D5 en https://sede.utrera.org

FIRMANTE - FECHA
MARIA EUGENIA PARIENTE CORNEJO-TÉCNICA SUPERIOR DE URBANISMO - 25/03/2021
serialNumber=S2833002E,CN=Sello de tiempo TS@ - @firma,OU=Secretaría General de Administración Digital,O=Secretaría de Estado de Función Pública,C=ES - 25/03/2021 09:14:04

DILIGENCIA: APROBACIÓN INICIAL POR DECRETO DE ALCALDÍA NUM. 2021/01363 DE FECHA 26/02/2021 Y DECRETO DE RECTIFICACIÓN DE ERRORES NUM. 2021/01455 DE FECHA 02/03/2021

DOCUMENTO: 20211809240
Fecha: 25/03/2021
Hora: 09:14

CSV: 07E5001B9B5800V3V3X2S6U5D5

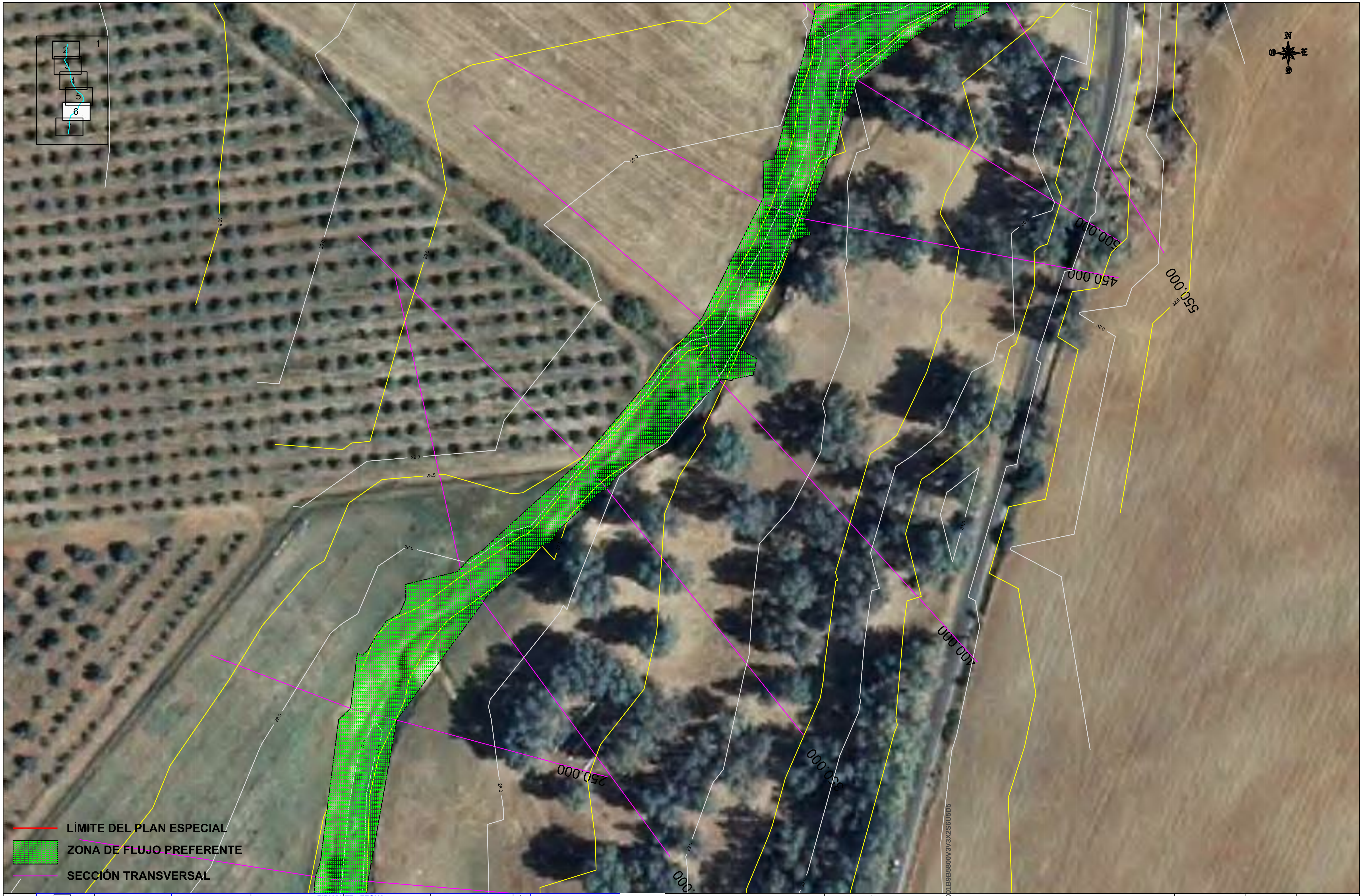
1
2
3
4
5
6
7
N
O
E
S
29.0
30.0
29.5
29.0
28.5
28.0
28.0
28.0
29.0
30.0
32.0
32.5
31.0
250.000
350.000
400.000
450.000
500.000
550.000
LÍMITE DEL PLAN ESPECIAL
ZONA DE FLUJO PREFERENTE
SECCIÓN TRANSVERSAL

🟥	LÍMITE DEL PLAN ESPECIAL
🟩	ZONA DE FLUJO PREFERENTE
—	SECCIÓN TRANSVERSAL

PROMOTOR:

EMPRESA CONSULTORA:

CIMA Consultores

C/ Loma de Dilar 98 6ºA
18008 Granada
Tlno: 958 21 56 70
Fax: 958 21 58 64
WWW.cimaconsultores.net
info@cimaconsultores.net

Dibujado por:
JUAN DOMÍNGUEZ BERNAL

Revisado por:
JUAN DOMÍNGUEZ BERNAL

ING. AUTOR ESTUDIO:
JUAN DOMÍNGUEZ BERNAL
Ingeniero de Caminos, Canales y Puertos
Colegiado nº: 23657

Emplazamiento:
TÉRMINO MUNICIPAL DE ALCALÁ DE GUADAÍRA (SEVILLA)

TÍTULO DEL PROYECTO:
ESTUDIO DE INUNDABILIDAD DE UN ARROYO INNOMINADO ADYACENTE AL CENTRO INTEGRAL DE TRATAMIENTO DE RESIDUOS URBANOS MONTEMARTA-CÓNICA

DENOMINACIÓN:
ZONA DE FLUJO PREFERENTE

FECHA:	ESCALA:	NÚMERO DE PLANO
FEBRERO 2.013	1:1.000	III.2.3
EDICIÓN: 1 / FORMATO: A3		HOJA: 6 DE 7

DOCUMENTO FIRMADO DIGITALMENTE

La autenticidad de este documento
se puede comprobar con el código
07E5001B9B5800V3V3X2S6U5D5
en https://sede.utrera.org

FIRMANTE - FECHA
MARIA EUGENIA PARIENTE CORNEJO-TÉCNICA SUPERIOR DE URBANISMO - 25/03/2021
serialNumber=S2833002E,CN=Sello de tiempo TS@ - @firma,OU=Secretaría General de Administración Digital,O=Secretaría de Estado de Función Pública,C=ES - 25/03/2021 09:14:04

DOCUMENTO: 20211809240
Fecha: 25/03/2021
Hora: 09:14

DILIGENCIA: APROBACIÓN INICIAL POR DECRETO DE ALCALDIA NUM. 2021/01363 DE FECHA 26/02/2021 Y DECRETO DE RECTIFICACIÓN DE ERRORES NUM. 2021/01455 DE FECHA 02/03/2021

CSV: 07E5001B9B5800V3V3X2S6U5D5

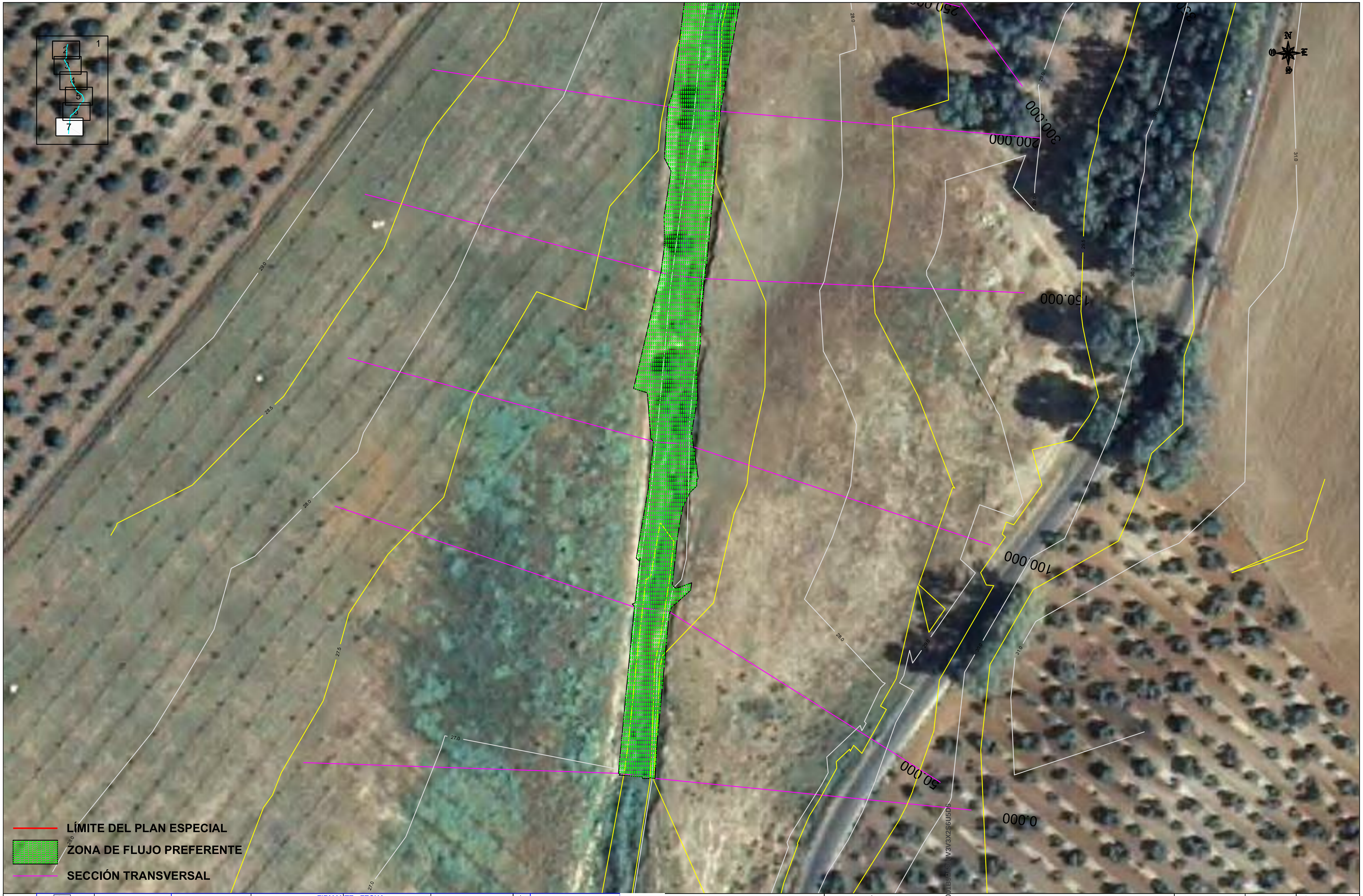

— LÍMITE DEL PLAN ESPECIAL

🟩 ZONA DE FLUJO PREFERENTE

— SECCIÓN TRANSVERSAL

PROMOTOR:
ABORGASE

EMPRESA CONSULTORA:
CIMA Consultores

C/ Loma de Dilar 98 6ºA
18008 Granada
Tlno:
Fax: 958 21 58 68
WWW.cimaconsultores.net
info@cimaconsultores.net

Dibujado por:
JUAN DOMÍNGUEZ BERNAL

Revisado por:
JUAN DOMÍNGUEZ BERNAL

ING. AUTOR ESTUDIO:
JUAN DOMÍNGUEZ BERNAL
Ingeniero de Caminos, Canales y Puertos
Colegiado nº: 23657

Emplazamiento:
TERMINO MUNICIPAL DE
ALCALÁ DE GUADAÍRA
(SEVILLA)

TÍTULO DEL PROYECTO:
ESTUDIO DE INUNDA… DE UN ARROYO INNOMINADO
ADYACENTE AL CEN… TEGRAL DE TRATAMIENTO DE
RESIDUOS UR… MONTEMARTA-CÓNICA

DENOMINACIÓN:
ZONA DE FLUJO PREFERENTE

FECHA:		ESCALA:	NÚMERO DE PLANO
FEBRERO 2.013		1:1.000	III.2.3
EDICIÓN: 1	FORMATO: A3		HOJA: 7 DE 7

DOCUMENTO FIRMADO DIGITALMENTE

La autenticidad de este documento se puede comprobar con el código 07E5001B9B5800V3V3X2S6U5D5 en https://sede.utrera.org

FIRMANTE - FECHA
MARIA EUGENIA PARIENTE CORNEJO-TÉCNICA SUPERIOR DE URBANISMO - 25/03/2021
serialNumber=S2833002E,CN=Sello de tiempo TS@ - @firma,OU=Secretaría General de Administración Digital,O=Secretaría de Estado de Función Pública,C=ES - 25/03/2021 09:14:04
DILIGENCIA: APROBACIÓN INICIAL POR DECRETO DE ALCALDIA NUM. 2021/01363 DE FECHA 26/02/2021 Y DECRETO DE RECTIFICACIÓN DE ERRORES NUM. 2021/01455 DE FECHA 02/03/2021

DOCUMENTO: 20211809240
Fecha: 25/03/2021
Hora: 09:14

CSV: 07E5001B9B5800V3V3X2S6U5D5