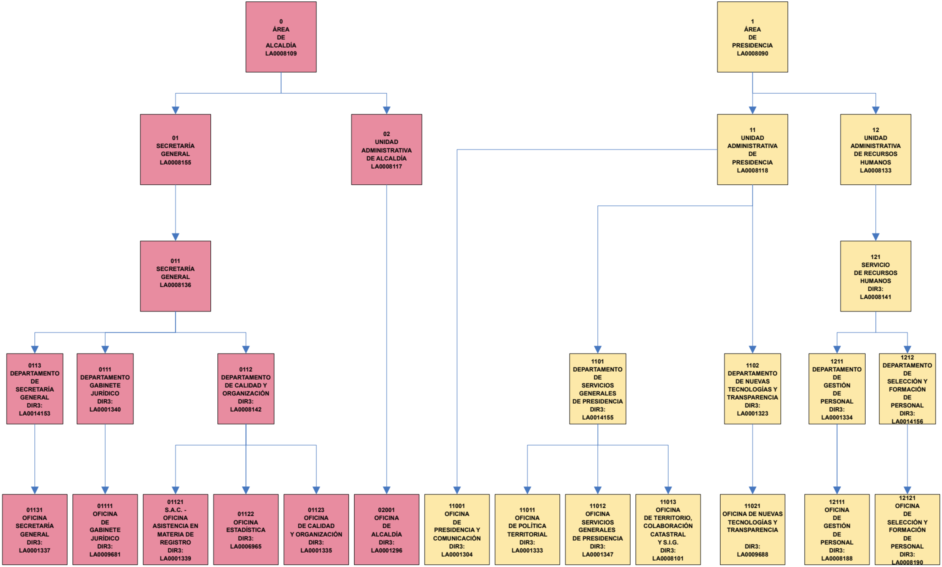

0 ÁREA DE ALCALDÍA LA0008109
01 SECRETARÍA GENERAL LA0008155
02 UNIDAD ADMINISTRATIVA DE ALCALDÍA LA0008117
011 SECRETARÍA GENERAL LA0008136
0113 DEPARTAMENTO DE SECRETARÍA GENERAL DIR3: LA0014153
0111 DEPARTAMENTO GABINETE JURÍDICO DIR3: LA0001340
0112 DEPARTAMENTO DE CALIDAD Y ORGANIZACIÓN DIR3: LA0008142
01131 OFICINA SECRETARÍA GENERAL DIR3: LA0001337
01111 OFICINA DE GABINETE JURÍDICO DIR3: LA0009681
01121 S.A.C. - OFICINA ASISTENCIA EN MATERIA DE REGISTRO DIR3: LA0001339
01122 OFICINA ESTADÍSTICA DIR3: LA0006965
01123 OFICINA DE CALIDAD Y ORGANIZACIÓN DIR3: LA0001335
02001 OFICINA DE ALCALDÍA DIR3: LA0001296
1 ÁREA DE PRESIDENCIA LA0008090
11 UNIDAD ADMINISTRATIVA DE PRESIDENCIA LA0008118
12 UNIDAD ADMINISTRATIVA DE RECURSOS HUMANOS LA0008133
121 SERVICIO DE RECURSOS HUMANOS DIR3: LA0008141
1101 DEPARTAMENTO DE SERVICIOS GENERALES DE PRESIDENCIA DIR3: LA0014155
1102 DEPARTAMENTO DE NUEVAS TECNOLOGÍAS Y TRANSPARENCIA DIR3: LA0001323
1211 DEPARTAMENTO DE GESTIÓN DE PERSONAL DIR3: LA0001334
1212 DEPARTAMENTO DE SELECCIÓN Y FORMACIÓN DE PERSONAL DIR3: LA0014156
11001 OFICINA DE PRESIDENCIA Y COMUNICACIÓN DIR3: LA0001304
11011 OFICINA DE POLÍTICA TERRITORIAL DIR3: LA0001333
11012 OFICINA SERVICIOS GENERALES DE PRESIDENCIA DIR3: LA0001347
11013 OFICINA DE TERRITORIO, COLABORACIÓN CATASTRAL Y S.I.G. DIR3: LA0008101
11021 OFICINA DE NUEVAS TECNOLOGÍAS Y TRANSPARENCIA DIR3: LA0009688
12111 OFICINA DE GESTIÓN DE PERSONAL DIR3: LA0008188
12121 OFICINA DE SELECCIÓN Y FORMACIÓN DE PERSONAL DIR3: LA0008190

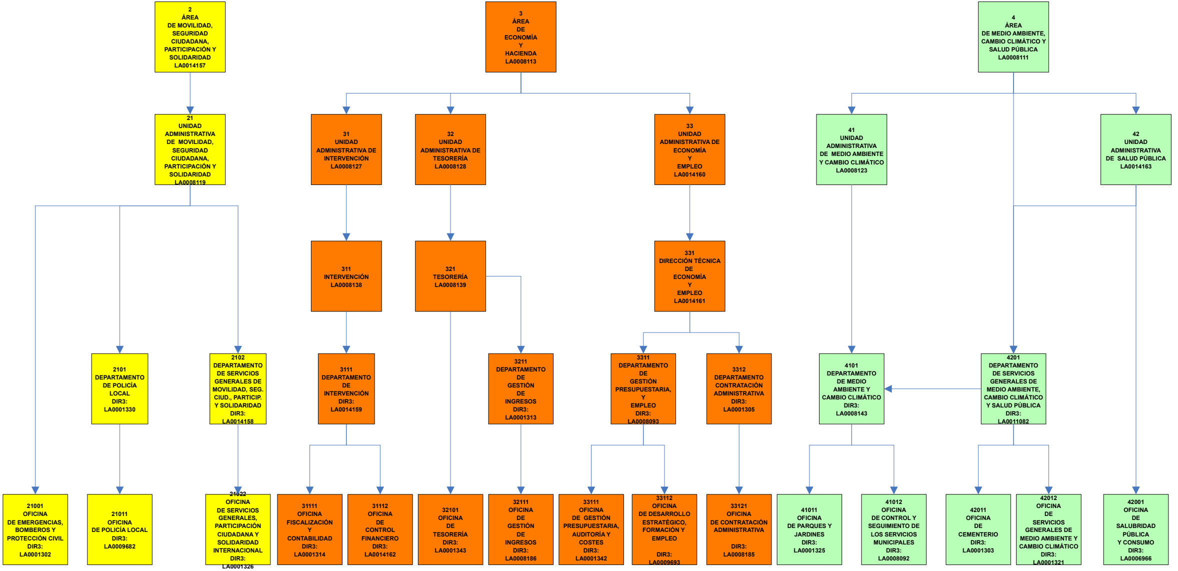
2 ÁREA DE MOVILIDAD, SEGURIDAD CIUDADANA, PARTICIPACIÓN Y SOLIDARIDAD LA0014157
3 ÁREA DE ECONOMÍA Y HACIENDA LA0008113
4 ÁREA DE MEDIO AMBIENTE, CAMBIO CLIMÁTICO Y SALUD PÚBLICA LA0008111
21 UNIDAD ADMINISTRATIVA DE MOVILIDAD, SEGURIDAD CIUDADANA, PARTICIPACIÓN Y SOLIDARIDAD LA0008119
31 UNIDAD ADMINISTRATIVA DE INTERVENCIÓN LA0008127
32 UNIDAD ADMINISTRATIVA DE TESORERÍA LA0008128
33 UNIDAD ADMINISTRATIVA DE ECONOMÍA Y EMPLEO LA0014160
41 UNIDAD ADMINISTRATIVA DE MEDIO AMBIENTE Y CAMBIO CLIMÁTICO LA0008123
42 UNIDAD ADMINISTRATIVA DE SALUD PÚBLICA LA0014163
311 INTERVENCIÓN LA0008138
321 TESORERÍA LA0008139
331 DIRECCIÓN TÉCNICA DE ECONOMÍA Y EMPLEO LA0014161
2101 DEPARTAMENTO DE POLICÍA LOCAL DIR3: LA0001330
2102 DEPARTAMENTO DE SERVICIOS GENERALES DE MOVILIDAD, SEG. CIUD., PARTICIP. Y SOLIDARIDAD DIR3: LA0014158
3111 DEPARTAMENTO DE INTERVENCIÓN DIR3: LA0014159
3211 DEPARTAMENTO DE GESTIÓN DE INGRESOS DIR3: LA0001313
3311 DEPARTAMENTO DE GESTIÓN PRESUPUESTARIA, Y EMPLEO DIR3: LA0008093
3312 DEPARTAMENTO CONTRATACIÓN ADMINISTRATIVA DIR3: LA0001305
4101 DEPARTAMENTO DE MEDIO AMBIENTE Y CAMBIO CLIMÁTICO DIR3: LA0008143
4201 DEPARTAMENTO DE SERVICIOS GENERALES DE MEDIO AMBIENTE, CAMBIO CLIMÁTICO Y SALUD PÚBLICA DIR3: LA0011082
21001 OFICINA DE EMERGENCIAS, BOMBEROS Y PROTECCIÓN CIVIL DIR3: LA0001302
21011 OFICINA DE POLICÍA LOCAL DIR3: LA0009682
21022 OFICINA DE SERVICIOS GENERALES, PARTICIPACIÓN CIUDADANA Y SOLIDARIDAD INTERNACIONAL DIR3: LA0001326
31111 OFICINA FISCALIZACIÓN Y CONTABILIDAD DIR3: LA0001314
31112 OFICINA DE CONTROL FINANCIERO DIR3: LA0014162
32101 OFICINA DE TESORERÍA DIR3: LA0001343
32111 OFICINA DE GESTIÓN DE INGRESOS DIR3: LA0008186
33111 OFICINA DE GESTIÓN PRESUPUESTARIA, AUDITORÍA Y COSTES DIR3: LA0001342
33112 OFICINA DE DESARROLLO ESTRATÉGICO, FORMACIÓN Y EMPLEO DIR3: LA0009693
33121 OFICINA DE CONTRATACIÓN ADMINISTRATIVA DIR3: LA0008185
41011 OFICINA DE PARQUES Y JARDINES DIR3: LA0001325
41012 OFICINA DE CONTROL Y SEGUIMIENTO DE LOS SERVICIOS MUNICIPALES DIR3: LA0008092
42011 OFICINA DE CEMENTERIO DIR3: LA0001303
42012 OFICINA DE SERVICIOS GENERALES DE MEDIO AMBIENTE Y CAMBIO CLIMÁTICO DIR3: LA0001321
42001 OFICINA DE SALUBRIDAD PÚBLICA Y CONSUMO DIR3: LA0006966

La autenticidad de este documento
se puede comprobar con el código
07E3000E7EEB00P4J1M4U4D9E0
en https://sede.utrera.org

FIRMANTE - FECHA

JUAN BORREGO LOPEZ-SECRETARÍA GENERAL - 05/07/2019
serialNumber=S2833002E,CN=Sello de tiempo TS@ - @firma,OU=Secretaría General de Administración Digital,O=Secretaría de Estado de Función Pública,C=ES - 05/07/2019 13:13:05

DADA CUENTA A LA CORPORACIÓN EN PLENO EN SESIÓN CELEBRADA EL 2-07-2019

DOCUM
Fecha:
Hora: 1

ORGANIGRAMA DE LA ADMINISTRACIÓN EJECUTIVA DEL GOBIERNO MUNICIPAL - MANDATO 2019 – 2023

Decreto número 4305/2019 de 27 de junio.
Toma conocimiento por el Pleno en sesión extraordinaria celebrada el 2 de julio de 2019.
Corrección de errores: Decreto número 4412/2019, de 4 de julio de 2019.

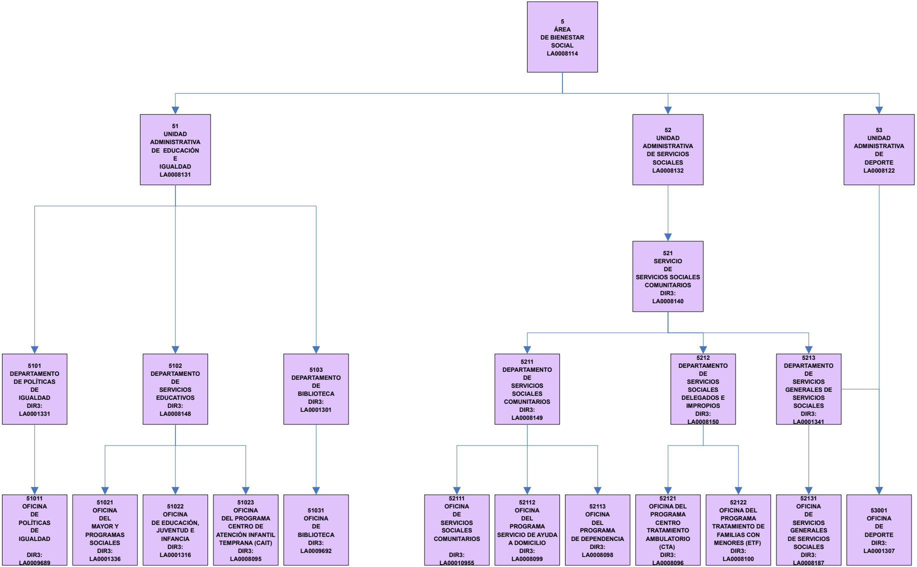
5 ÁREA DE BIENESTAR SOCIAL LA0008114
51 UNIDAD ADMINISTRATIVA DE EDUCACIÓN E IGUALDAD LA0008131
52 UNIDAD ADMINISTRATIVA DE SERVICIOS SOCIALES LA0008132
53 UNIDAD ADMINISTRATIVA DE DEPORTE LA0008122
521 SERVICIO DE SERVICIOS SOCIALES COMUNITARIOS DIR3: LA0008140
5101 DEPARTAMENTO DE POLÍTICAS DE IGUALDAD DIR3: LA0001331
5102 DEPARTAMENTO DE SERVICIOS EDUCATIVOS DIR3: LA0008148
5103 DEPARTAMENTO DE BIBLIOTECA DIR3: LA0001301
5211 DEPARTAMENTO DE SERVICIOS SOCIALES COMUNITARIOS DIR3: LA0008149
5212 DEPARTAMENTO DE SERVICIOS SOCIALES DELEGADOS E IMPROPIOS DIR3: LA0008150
5213 DEPARTAMENTO DE SERVICIOS GENERALES DE SERVICIOS SOCIALES DIR3: LA0001341
51011 OFICINA DE POLÍTICAS DE IGUALDAD DIR3: LA0009689
51021 OFICINA DEL MAYOR Y PROGRAMAS SOCIALES DIR3: LA0001336
51022 OFICINA DE EDUCACIÓN, JUVENTUD E INFANCIA DIR3: LA0001316
51023 OFICINA DEL PROGRAMA CENTRO DE ATENCIÓN INFANTIL TEMPRANA (CAIT) DIR3: LA0008095
51031 OFICINA DE BIBLIOTECA DIR3: LA0009692
52111 OFICINA DE SERVICIOS SOCIALES COMUNITARIOS DIR3: LA00010955
52112 OFICINA DEL PROGRAMA SERVICIO DE AYUDA A DOMICILIO DIR3: LA0008099
52113 OFICINA DEL PROGRAMA DE DEPENDENCIA DIR3: LA0008098
52121 OFICINA DEL PROGRAMA CENTRO TRATAMIENTO AMBULATORIO (CTA) DIR3: LA0008096
52122 OFICINA DEL PROGRAMA TRATAMIENTO DE FAMILIAS CON MENORES (ETF) DIR3: LA0008100
52131 OFICINA DE SERVICIOS GENERALES DE SERVICIOS SOCIALES DIR3: LA0008187
53001 OFICINA DE DEPORTE DIR3: LA0001307

MENTO: 20190949995
: 05/07/2019
13:12

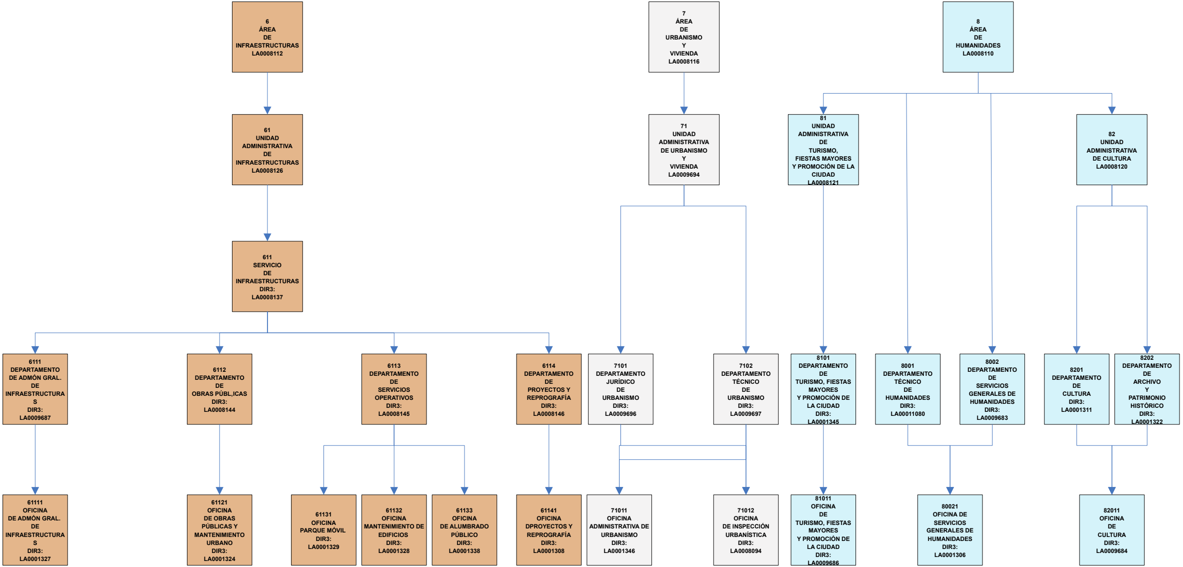

6
ÁREA
DE
INFRAESTRUCTURAS
LA0008112

7
ÁREA
DE
URBANISMO
Y
VIVIENDA
LA0008116

8
ÁREA
DE
HUMANIDADES
LA0008110

61
UNIDAD
ADMINISTRATIVA
DE
INFRAESTRUCTURAS
LA0008126

71
UNIDAD
ADMINISTRATIVA
DE URBANISMO
Y
VIVIENDA
LA0009694

81
UNIDAD
ADMINISTRATIVA
DE
TURISMO,
FIESTAS MAYORES
Y PROMOCIÓN DE LA
CIUDAD
LA0008121

82
UNIDAD
ADMINISTRATIVA
DE CULTURA
LA0008120

611
SERVICIO
DE
INFRAESTRUCTURAS
DIR3:
LA0008137

6111
DEPARTAMENTO
DE ADMÓN GRAL.
DE
INFRAESTRUCTURAS
DIR3:
LA0009687

6112
DEPARTAMENTO
DE
OBRAS PÚBL,ICAS
DIR3:
LA0008144

6113
DEPARTAMENTO
DE
SERVICIOS
OPERATIVOS
DIR3:
LA0008145

6114
DEPARTAMENTO
DE
PROYECTOS Y
REPROGRAFÍA
DIR3:
LA0008146

7101
DEPARTAMENTO
JURÍDICO
DE
URBANISMO
DIR3:
LA0009696

7102
DEPARTAMENTO
TÉCNICO
DE
URBANISMO
DIR3:
LA0009697

8101
DEPARTAMENTO
DE
TURISMO, FIESTAS
MAYORES
Y PROMOCIÓN DE
LA CIUDAD
DIR3:
LA0001345

8001
DEPARTAMENTO
TÉCNICO
DE
HUMANIDADES
DIR3:
LA00011080

8002
DEPARTAMENTO
DE
SERVICIOS
GENERALES DE
HUMANIDADES
DIR3:
LA0009683

8201
DEPARTAMENTO
DE
CULTURA
DIR3:
LA0001311

8202
DEPARTAMENTO
DE
ARCHIVO
Y
PATRIMONIO
HISTÓRICO
DIR3:
LA0001322

61111
OFICINA
DE ADMÓN GRAL.
DE
INFRAESTRUCTURAS
DIR3:
LA0001327

61121
OFICINA
DE OBRAS
PÚBLICAS Y
MANTENIMIENTO
URBANO
DIR3:
LA0001324

61131
OFICINA
PARQUE MÓVIL
DIR3:
LA0001329

61132
OFICINA
MANTENIMIENTO DE
EDIFICIOS
DIR3:
LA0001328

61133
OFICINA
DE ALUMBRADO
PÚBLICO
DIR3:
LA0001338

61141
OFICINA
DPROYECTOS Y
REPROGRAFÍA
DIR3:
LA0001308

71011
OFICINA
ADMINISTRATIVA DE
URBANISMO
DIR3:
LA0001346

71012
OFICINA
DE INSPECCIÓN
URBANÍSTICA
DIR3:
LA0008094

81011
OFICINA
DE
TURISMO, FIESTAS
MAYORES
Y PROMOCIÓN DE
LA CIUDAD
DIR3:
LA0009686

80021
OFICINA DE
SERVICIOS
GENERALES DE
HUMANIDADES
DIR3:
LA0001306

82011
OFICINA
DE
CULTURA
DIR3:
LA0009684