FICHA TÉCNICA

Nombre: Salinas de Valcargado
Provincia: Sevilla.
Municipio: Utrera.
Figura o régimen de protección:
Zona húmeda transformada (Plan Especial de Protección del Medio Físico de la provincia de Sevilla).
Superficie: 15 ha.
Tipología: Zonas Húmedas Transformada.
Valor ambiental: Es una Zona Húmeda Transformada, situada en la parte sur del término, cerca del Embalse Torre del Águila, tiene una topografía alomada y se encuentran a unos 60 m de altitud. El sustrato lo conforman, depósitos de margas, arcillas, yesos, etc., de textura arcillosa y vocación agrícola con limitaciones (salinidad y drenaje deficiente). Está drenada por el arroyo de la Salina. Textura grosera y coeficiente de torrencialidad moderado. Alta susceptibilidad a la erosión.
Medio biótico:
Flora. La vegetación ha sido reemplazada por cultivos agrícolas, restando sólo pequeñas manchas de vegetación perilacustre (eneas, juncos, carrizos, etc.).
Fauna. La fauna acuática ha desaparecido casi totalmente.

BIBLIOGRAFÍA
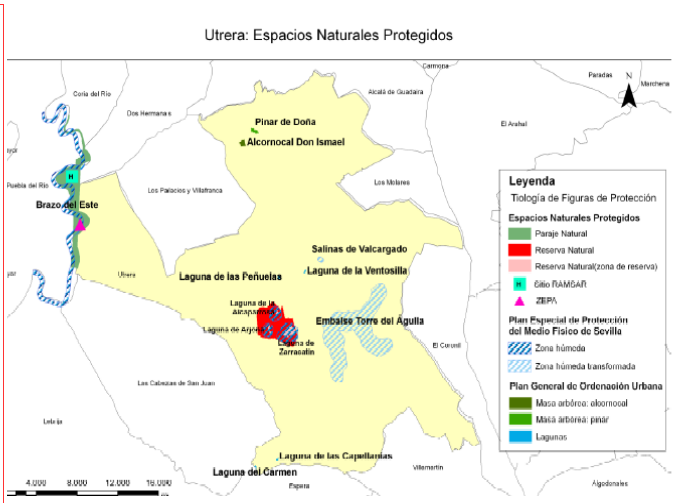
PGOU Utrera (2001).